Cos'è l'asma grave

L'asma può presentarsi in forme diverse, tra cui l'asma grave[1]

L'asma è grave

quando **rimane non controllato** nonostante l'aderenza alla terapia inalatoria alla dose massima e il trattamento di fattori di rischio

oppure

quando il suo controllo **richiede la terapia inalatoria alla dose massima**

si parla di "**asma non controllato**" se

vi è uno **scarso controllo dei sintomi**

oppure

si verificano **almeno 2 attacchi d'asma** all'anno che richiedono l'utilizzo di farmaci **corticosteroidi orali**

oppure

si verifica **almeno 1 attacco grave d'asma** all'anno che richiede il ricovero in **ospedale**

Per capire se vi è uno scarso controllo dei SINTOMI poche domande possono aiutare

Nelle ultime 4 settimane...

Hai avuto sintomi dell'asma durante il giorno più di 2 volte in una settimana?

Ti sei svegliato di notte per l'asma?

Hai usato farmaci al bisogno (broncodilatatori) più di 2 volte a settimana?

L'asma ha limitato le tue attività?

Se rispondi "SÌ" ad almeno 3 domande, è probabile che l'asma sia non controllato ed è arrivato il momento di parlarne con il tuo medico di fiducia

Elaborazione grafica di dati da testo e da Box 2-2, Ref. 1

Cos'è la rinosinusite cronica con poliposi nasale?

E' un'infiammazione cronica associata a rigonfiamenti benigni della mucosa delle cavità nasali, chiamati «polipi nasali»[2]

Si manifesta con **SINTOMI PERSISTENTI** di:[3,4]

Circa 4 pazienti su 10 con asma grave soffrono di rinosinusite cronica con poliposi nasale[5]

Chi soffre sia di **asma grave** sia di **rinosinusite cronica con poliposi nasale**:

- **Presenta un asma più difficile da controllare[6]**
- **Con maggiore rischio di incorrere in attacchi d'asma[6]**

- **Presenta sintomi di rinosinusite cronica con poliposi nasale più severi[6]**
- **Con frequenti recidive dei polipi nasali[6]**

Asma grave e rinosinusite cronica con poliposi nasale sono strettamente collegate tra loro[6]

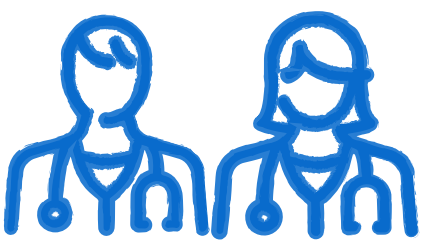

In caso di asma grave e rinosinusite cronica con poliposi nasale concomitanti, è possibile che lo specialista pneumologo, allergologo o immunologo collabori con lo specialista otorino per una migliore gestione della malattia[1,7]

Ecco perché, se soffri di asma grave e rinosinusite con poliposi, è importante che tu descriva tutti i tuoi sintomi al tuo medico di fiducia!

Bibliografia

1. Global Initiative for Asthma. Global Strategy for Asthma Management and Prevention, 2024. Disponibile al link: https://ginasthma.org/2024-report/ (ultimo accesso: 23/09/2024).
2. Hopkins C N Engl j Med 2019,381:55-63
3. Bachert C, et al J Asthma Allergy. 2021 Feb 11;14;127-134
4. Fokkens WJ, et al. Rhinology. 2024;62(3):287-298.
5. Canonica GW, et al. RespirMed. 2020;166:105947.
6. LaidlowTM, et al. J AllergyClinImmunolPract. 2021 Mar;9(3):1133 1141.
7. Tiotiu A, et al. J Asthma. 2022 Apr;59(4):639 654.

NP-IT-ASU-PINF-220001 19/09/2024

© 2024 GSK group of companies. All Rights Reserved.
GlaxoSmithKline S.p.A. unipersonale con sede in Viale dell'Agricoltura n.7, Verona, capitale Sociale € 65.250.000,00 interamente versato.
Società sottoposta all'attività di direzione e coordinamento di GSK plc, Reg. Imprese di Verona, codice fiscale e partita IVA n. 00212840235
Sito GSK di divulgazione di informazioni per i pazienti. Il presente sito non è promozionale di prodotto, non rivendica né esplicita caratteristiche terapeutiche di farmaci di GSK e come tale non ricade nell'ambito di applicazione del D.Lgs. 219/06. Le informazioni riportate non sostituiscono il parere del proprio medico di fiducia al quale ci si deve sempre rivolgere